A

Územní plán Chyšky

katastrální území: Branišovice u Ratiboře, Chyšky, Květuš, Mezný, Nosetín, Podchýšská Lhota, Ratiboř, Rohozov

HLAVNÍ VÝKRES

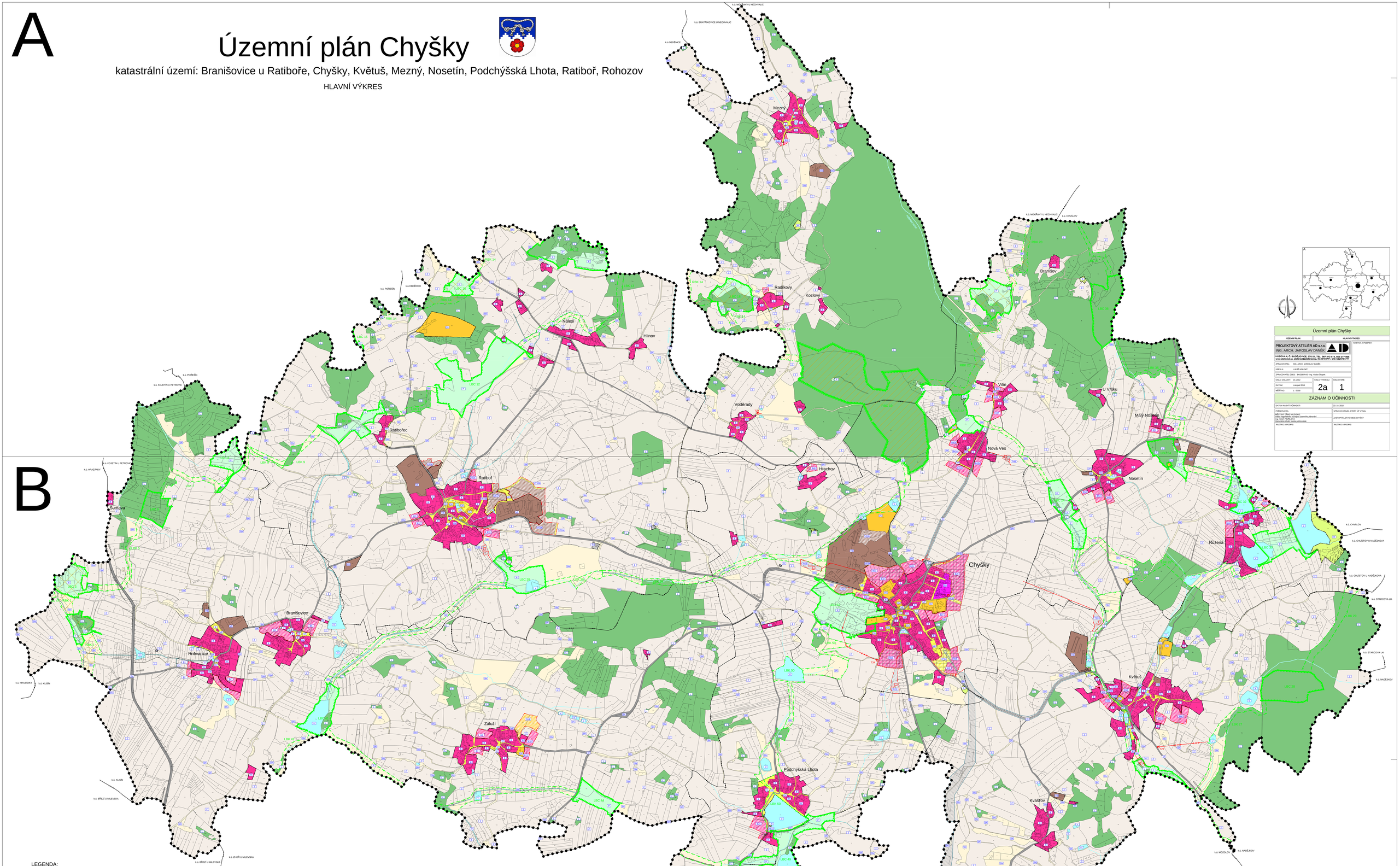

B

LEGENDA:

PLOCHY S ROZDÍLNÝM ZPŮSOBEM VYUŽITÍ

STABILIZOVANÉ PLOCHY	PLOCHY ZMĚN	PLOCHY ZMĚN II. ETAPA	
B			PLOCHY BYDLENÍ
OV			PLOCHY OBČANSKÉHO VYBAVENÍ
SM			PLOCHY SMÍŠENÉ OBYTNÉ
VD			PLOCHY VÝROBY A SKLADOVÁNÍ
TI			PLOCHY TECHNICKÉ INFRASTRUKTURY
R			PLOCHY REKREACE
OP			PLOCHY VEŘEJNÝCH PROSTRANSTVÍ
DI			PLOCHY DOPRAVNÍ INFRASTRUKTURY
V			PLOCHY VODNÍ A VODOHOSPODÁŘSKÉ
LE			PLOCHY LESNÍ
P			PLOCHY PŘÍRODNÍ
Z			PLOCHY ZEMĚDĚLSKÉ
SX			PLOCHY SMÍŠENÉ NEZASTAVĚNÉHO ÚZEMÍ

TECHNICKÁ INFRASTRUKTURA

ENERGETICKÉ ŘEŠENÍ

- EL. VEDENÍ VN 22 kV - návrh
- TRAFOSTANICE - návrh

VODOHOSPODÁŘSKÉ ŘEŠENÍ

- KORIDOR PRO VODOVOD
- ČOV ČISTÍRNA ODPADNÍCH VOD - NÁVRH
- KANALIZACE - NÁVRH

ÚSES A OCHRANA ŽIVOTNÍHO PROSTŘEDÍ

- REGIONÁLNÍ BIOCENTRUM
- REGIONÁLNÍ BIOKORIDOR
- LOKÁLNÍ BIOCENTRUM
- LOKÁLNÍ BIOKORIDOR

VYMEZUJÍCÍ HRANICE

- HRANICE ŘEŠENÉHO ÚZEMÍ
- HRANICE KATASTRÁLNÍHO ÚZEMÍ
- HRANICE ZASTAVĚNÉHO ÚZEMÍ
- HRANICE ZASTAVITELNÝCH PLOCH
- HRANICE PLOCH S ROZDÍLNÝM ZPŮSOBEM VYUŽITÍ
- HRANICE PLOCH KTERÉ JE NUTNO ŘEŠIT ÚZEMNÍ STUDIÍ

INFORMATIVNÍ ÚDAJE

- B OZNAČENÍ VYUŽITÍ PLOCH
- 1 ČÍSLENÉ OZNAČENÍ PLOCH ZMĚN

Územní plán Chyšky

ÚZEMNÍ PLÁN	HLAVNÍ VÝKRES	RAŽTKA A PODPIS:
PROJEKTOVÝ ATELIÉR AD s.r.o. ING. ARCH. JAROSLAV DANĚK		
HUSOVA A.Č. BLUŠŤ/JOVICE, 370 01, TEL.: 387 312 514, 608 277 688 www.ateleraad.cz, ateleraad@ateleraad.cz, IČ 26164771, DIČ CZ26164771		
ZPRACOVATEL:	ING. ARCH. JAROSLAV DANĚK	
KRESLIL:	LUKÁŠ HOLÝNY	
ZPRACOVATEL GIS:	EKOSSPHYS - Ing. Václav Šrejarek	
ČÍSLO ZAKÁZKY:	01_2012	ČÍSLO VÝKRESU: 2a / ČÍSLO HAVÁ: 1
DATUM:	Listopad 2018	
MĚŘÍTKO:	1 : 5 000	

ZÁZNAM O ÚČINNOSTI

DATUM NABYTÍ ÚČINNOSTI:	23. 10. 2018
POŘIZOVATEL:	SPRÁVNÍ ORGÁN, KTERÝ ÚP VYDAL:
OBCE SE ZVLÁŠTNÍ SPRÁVOU: OBCE SPRÁVNÍ OBVOD: Ing. IVANA PEŘÁLOVÁ zástupce starosty pověřená výkonem	ZASTUPITELSTVO OBCE CHYŠKY
RAŽTKA A PODPIS:	RAŽTKA A PODPIS:

B

Územní plán Chyšky

ÚZEMNÍ PLÁN	HLAVNÍ VÝKRES	RAŽTKA A PODPIS:
PROJEKTOVÝ ATELIÉR AD s.r.o. ING. ARCH. JAROSLAV DANĚK		
HUSOVA A.Č. BLUŠŤ/JOVICE, 370 01, TEL.: 387 312 514, 608 277 688 www.ateleraad.cz, ateleraad@ateleraad.cz, IČ 26164771, DIČ CZ26164771		
ZPRACOVATEL:	ING. ARCH. JAROSLAV DANĚK	
KRESLIL:	LUKÁŠ HOLÝNY	
ZPRACOVATEL GIS:	EKOSSPHYS - Ing. Václav Šrejarek	
ČÍSLO ZAKÁZKY:	01_2012	ČÍSLO VÝKRESU: 2b / ČÍSLO HAVÁ: 1
DATUM:	Listopad 2018	
MĚŘÍTKO:	1 : 5 000	

ZÁZNAM O ÚČINNOSTI

DATUM NABYTÍ ÚČINNOSTI:	23. 10. 2018
POŘIZOVATEL:	SPRÁVNÍ ORGÁN, KTERÝ ÚP VYDAL:
OBCE SE ZVLÁŠTNÍ SPRÁVOU: OBCE SPRÁVNÍ OBVOD: Ing. IVANA PEŘÁLOVÁ zástupce starosty pověřená výkonem	ZASTUPITELSTVO OBCE CHYŠKY
RAŽTKA A PODPIS:	RAŽTKA A PODPIS: